

MANUAL DO SISTEMA DE TELEDIAGNÓSTICO

MANUAL DO INSTALADOR

TELEDIAGNÓSTICO ECG MICROMED SERIAL

FEVEREIRO DE 2020



1. Acesse o link <http://www.telessaude.hc.ufmg.br/suporte/Sigtel/> e faça o download do aplicativo Telediagnostico.exe.

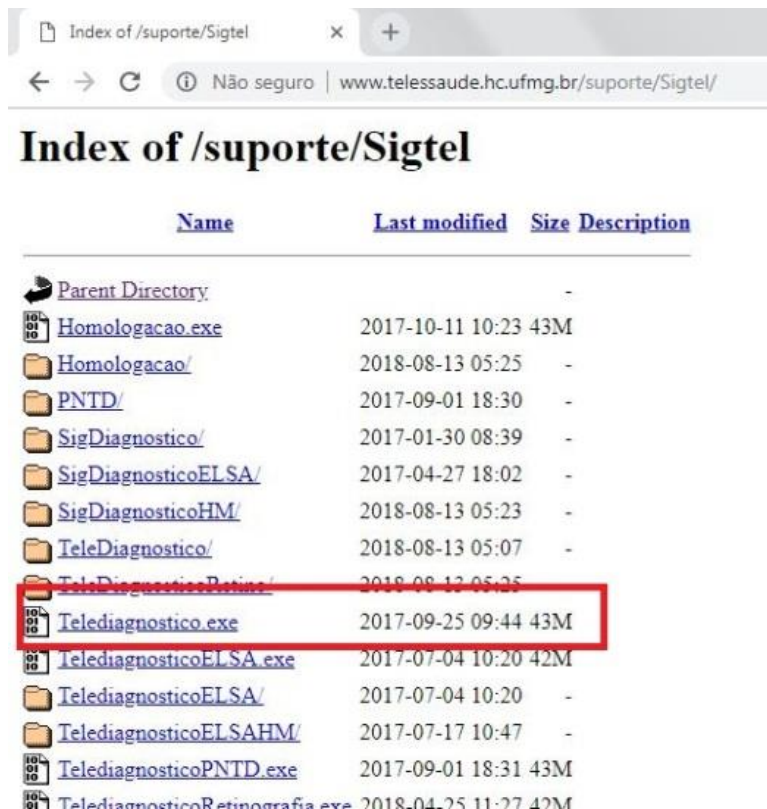

2. Execute o aplicativo “Telediagnostico.exe”.



3. Clique em “Avançar”.



4. Clique em “Avançar”.

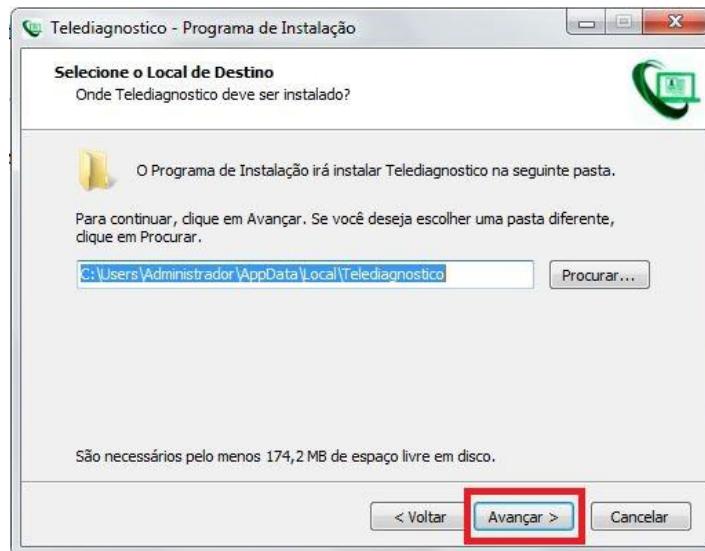

5. Clique em “Avançar”.

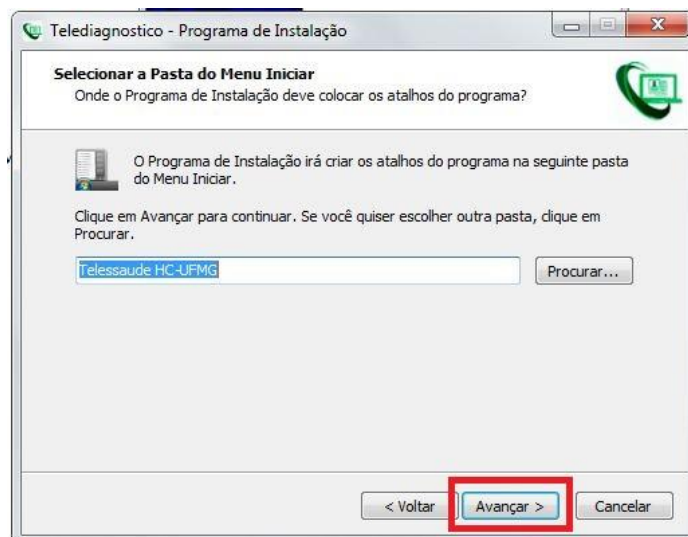

6. Clique em “Avançar”.

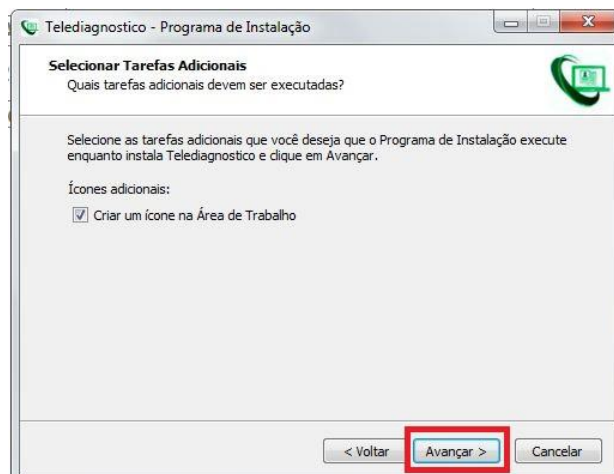

7. Clique em "Instalar".

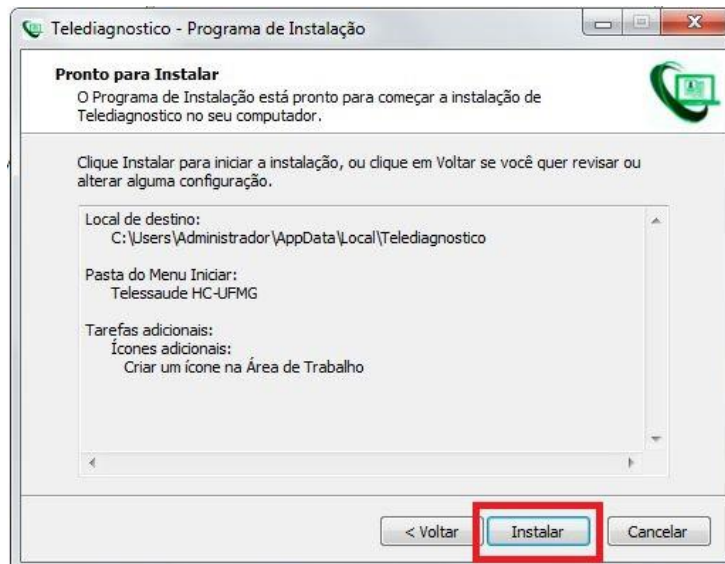

8. Clique em "Concluir".



9. Abra o Telediagnostico clicando no ícone na área de trabalho.



10. Digite seu login e senha.

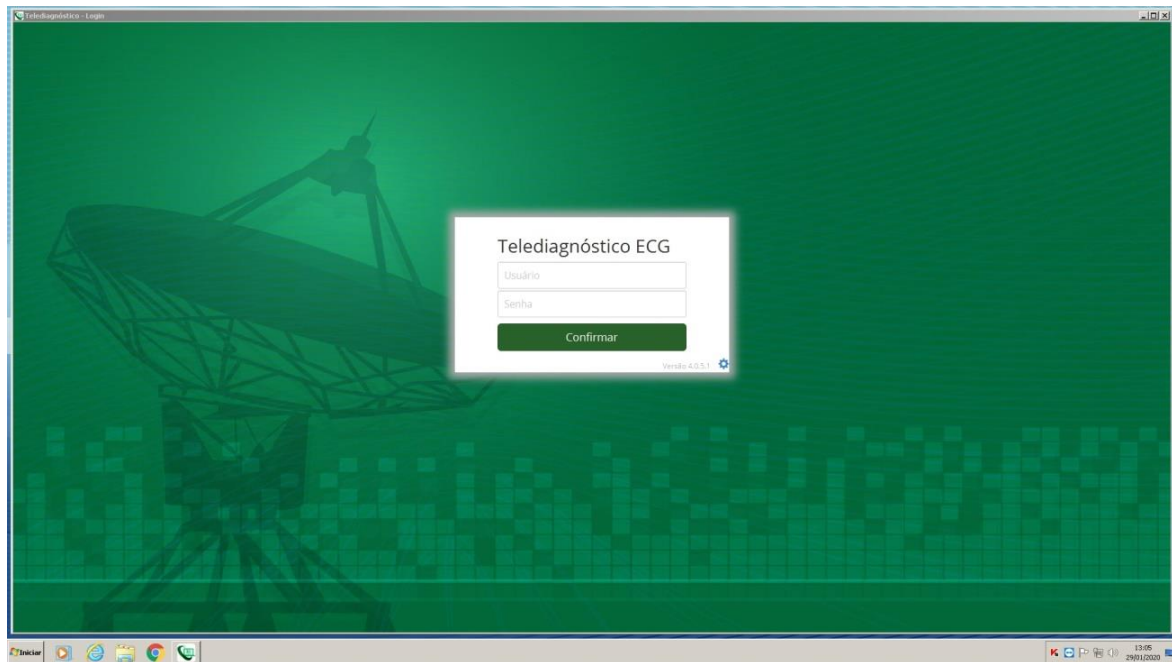

11. Selecionar o ECG PC instalado.

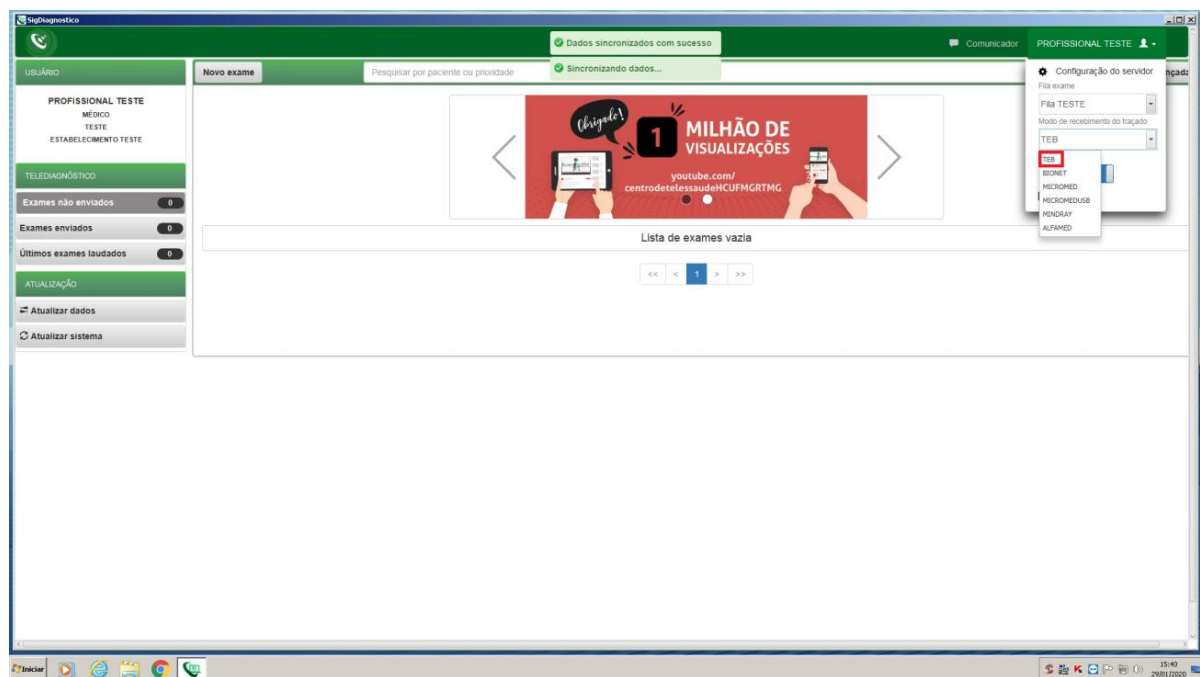

Manual de instalação do WinCardio 5.0

1. Este procedimento deve ser realizado usando a conta de ADMINISTRADOR do sistema.
2. Entre em “Central de Downloads”.



3. Efetue o download dos seguintes arquivos:

- [INSTALADOR WINCARDIO](#)
- [WINTELEMEDICINA.INI](#)
- [WINCARDIO.INI](#)
- [WINCARDIO.EXE](#)



4. Execute o Instalador “Wincardio.exe” e aguarde o termino da instalação.

Nome	Data de modificaç...	Tipo	Tamanho
Instalador Wincardio.exe	20/09/2018 14:36	Aplicativo	12.411 KB
WinCardio.exe	18/04/2018 08:46	Aplicativo	7.720 KB

5. Após a instalação, o WinCardio 5.0 abrirá automaticamente.

6. Na janela do WinCardio 5.0, clique em “Cancelar” e depois em “Fechar”.



7. Copie o arquivo Wincardio.exe que foi baixado central de downloads e cole no caminho C:\PROGRAM FILES (X86)\MICROMED\WINCARDIO

8. Selecione a opção “Copiar” e “Substituir”.

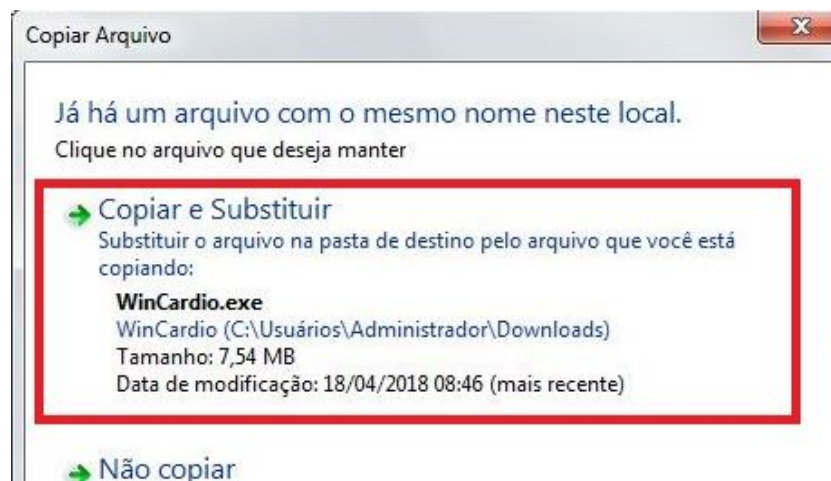

9. Extraia o arquivo wincardio.ini.rar em C:\USERS\PUBLIC\MICROMED\WINCARDIO

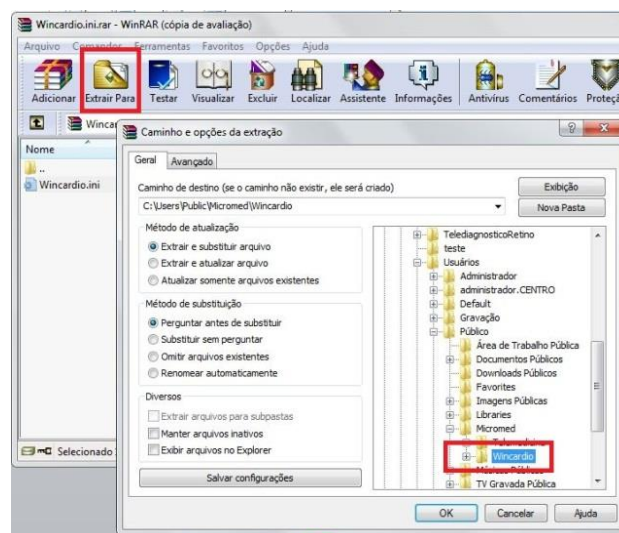

10. Na janela seguinte, clique em “Sim”.

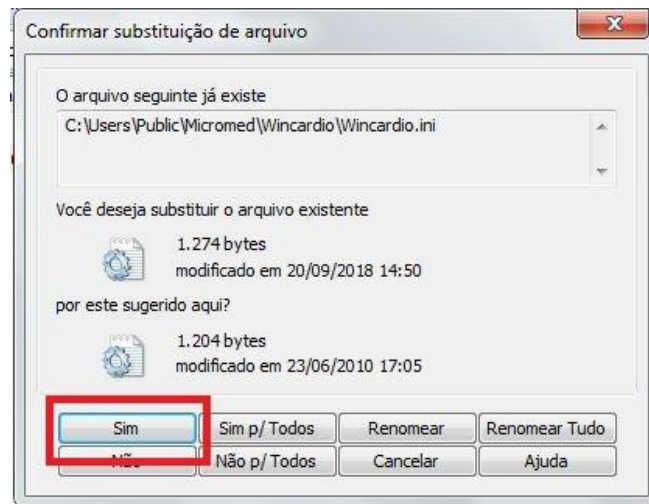

11. Extraia o arquivo wintelemedicina.ini.exe em
C:\USERS\PUBLIC\MICROMED\TELEMEDICINA

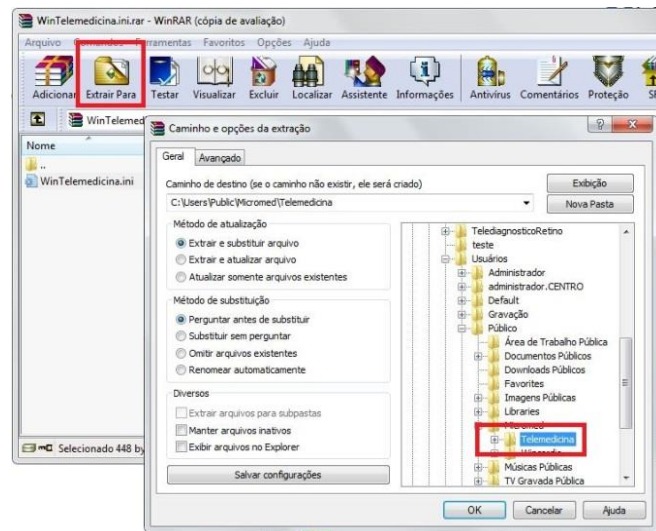

12. Na janela seguinte, clique em “Sim”.

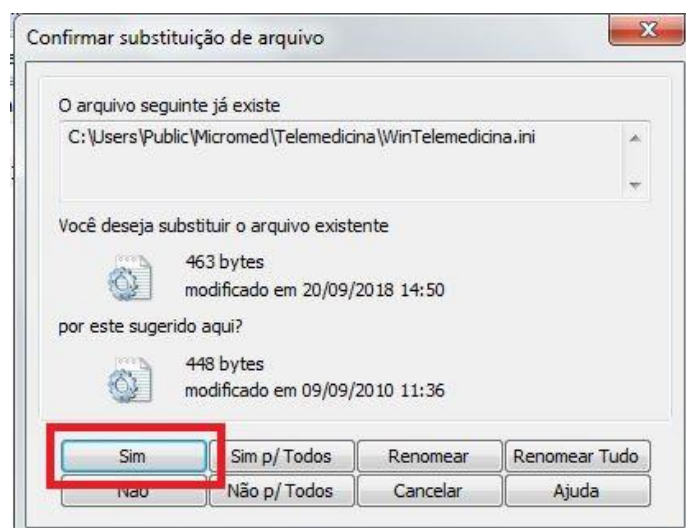

13. Execute o programa WinCardio 5.0 clicando sobre o ícone na área de trabalho.



WinCardio 5.0